

30



МИНИСТЕРСТВО ТРАНСПОРТА
РОССИЙСКОЙ ФЕДЕРАЦИИ

ФЕДЕРАЛЬНОЕ АГЕНТСТВО
ЖЕЛЕЗНОДОРОЖНОГО ТРАНСПОРТА
(РОСЖЕЛДОР)

С. Басманная ул., д. 11/2 стр. 1, Москва, 105064
Тел. (499) 550-34-36, факс (499) 550-31-40

17.01.2022 № АИ-35/211-ис
На № _____ от _____



Префектура Северного административного
округа города Москвы

Тимирязевская ул., д. 27, г. Москва,
127422

Федеральное агентство железнодорожного транспорта направляет копию распоряжения Росжелдора от 13.01.2022 № АИ-18-р «Об установлении публичного сервитута в интересах Группы заказчика по строительству и реконструкции интермодальных транспортно-пересадочных узлов Дирекции по комплексной реконструкции железных дорог и строительству объектов железнодорожного транспорта – филиала открытого акционерного общества «Российские железные дороги».

Согласно подпункту 2 пункта 7 статьи 39.43. Земельного кодекса Российской Федерации решение об установлении публичного сервитута подлежит опубликованию в порядке, установленном для официального опубликования муниципальных правовых актов уставом муниципального образования по месту нахождения земельных участков.

Приложение: на 4 л. в 1 экз.

Врио руководителя

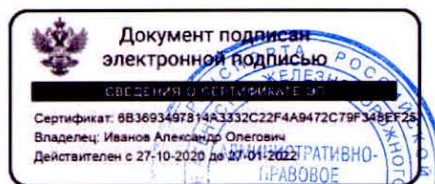

А.О. Иванов



УФИКС
+7(499)550-3436 доб. 1139



МИНИСТЕРСТВО ТРАНСПОРТА РОССИЙСКОЙ ФЕДЕРАЦИИ

ФЕДЕРАЛЬНОЕ АГЕНТСТВО ЖЕЛЕЗНОДОРОЖНОГО ТРАНСПОРТА
(РОСЖЕЛДОР)

РАСПОРЯЖЕНИЕ

13 января 2021

Москва

№ МД-18-р

Об установлении публичного сервитута в интересах Группы заказчика по строительству и реконструкции интермодальных транспортно-пересадочных узлов Дирекции по комплексной реконструкции железных дорог и строительству объектов железнодорожного транспорта – филиала открытого акционерного общества «Российские железные дороги»

В соответствии с Земельным кодексом Российской Федерации, статьей 4 Федерального закона от 31.07.2020 № 254-ФЗ «Об особенностях регулирования отдельных отношений в целях модернизации и расширения магистральной инфраструктуры и о внесении изменений в отдельные законодательные акты Российской Федерации», пунктом 5.3.18 (3) Положения о Федеральном агентстве железнодорожного транспорта, утвержденного постановлением Правительства Российской Федерации от 30.07.2004 № 397, и на основании ходатайства Группы заказчика по строительству и реконструкции интермодальных транспортно-пересадочных узлов Дирекции по комплексной реконструкции железных дорог и строительству объектов железнодорожного транспорта – филиала открытого акционерного общества «Российские железные дороги» (далее – Дирекция), поступившего с письмом Дирекции от 15.12.2021 № ИСХ-24281/ДКРС МСК:

1. Установить публичный сервитут площадью 298 кв.м на срок 49 месяцев в интересах Дирекции (ОГРН 1037739877295, ИНН 7708503727) в отношении земельного участка с кадастровым номером 77:01:0004044:74 и адресным ориентиром: г. Москва, ул. 2-ая Магистральная, вл. 5А.

2. Срок, в течение которого использование земельного участка (его части) и (или) расположенного на нем объекта недвижимости в соответствии с их разрешенным использованием будет невозможно или существенно затруднено (при возникновении таких обстоятельств), не более 12 месяцев.

3. Утвердить границы публичного сервитута общей площадью 298 кв.м согласно прилагаемому графическому описанию местоположения границ публичного сервитута и перечням координат характерных точек вышеуказанных границ, являющихся неотъемлемой частью настоящего распоряжения.

4. Публичный сервитут устанавливается в целях обеспечения строительства, реконструкции объектов инфраструктуры при реализации объекта: «Строительство соединительной ветви между Киевским и Смоленским направлением Московского железнодорожного узла» в рамках реализации проекта «Развитие Московского транспортного узла» на основании документации по планировке территории (проекта планировки территории и проекта межевания территории), утвержденной распоряжением Федерального агентства железнодорожного транспорта от 04.06.2021 № ЭБ-201-р.

5. Управлению финансов, инвестиций и капитального строительства Федерального агентства железнодорожного транспорта:

- 1) направить в соответствии с Федеральным законом от 13.07.2015 № 218-ФЗ «О государственной регистрации недвижимости» копию настоящего распоряжения в филиал ФГБУ «ФКП Росреестра» по Москве;
- 2) направить копию настоящего распоряжения в Дирекцию;
- 3) обеспечить размещение настоящего распоряжения на официальном сайте Федерального агентства железнодорожного транспорта в информационно-коммуникационной сети «Интернет».

Врио руководителя

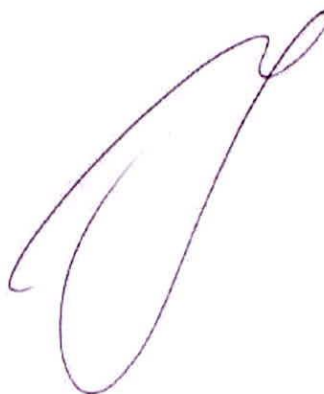

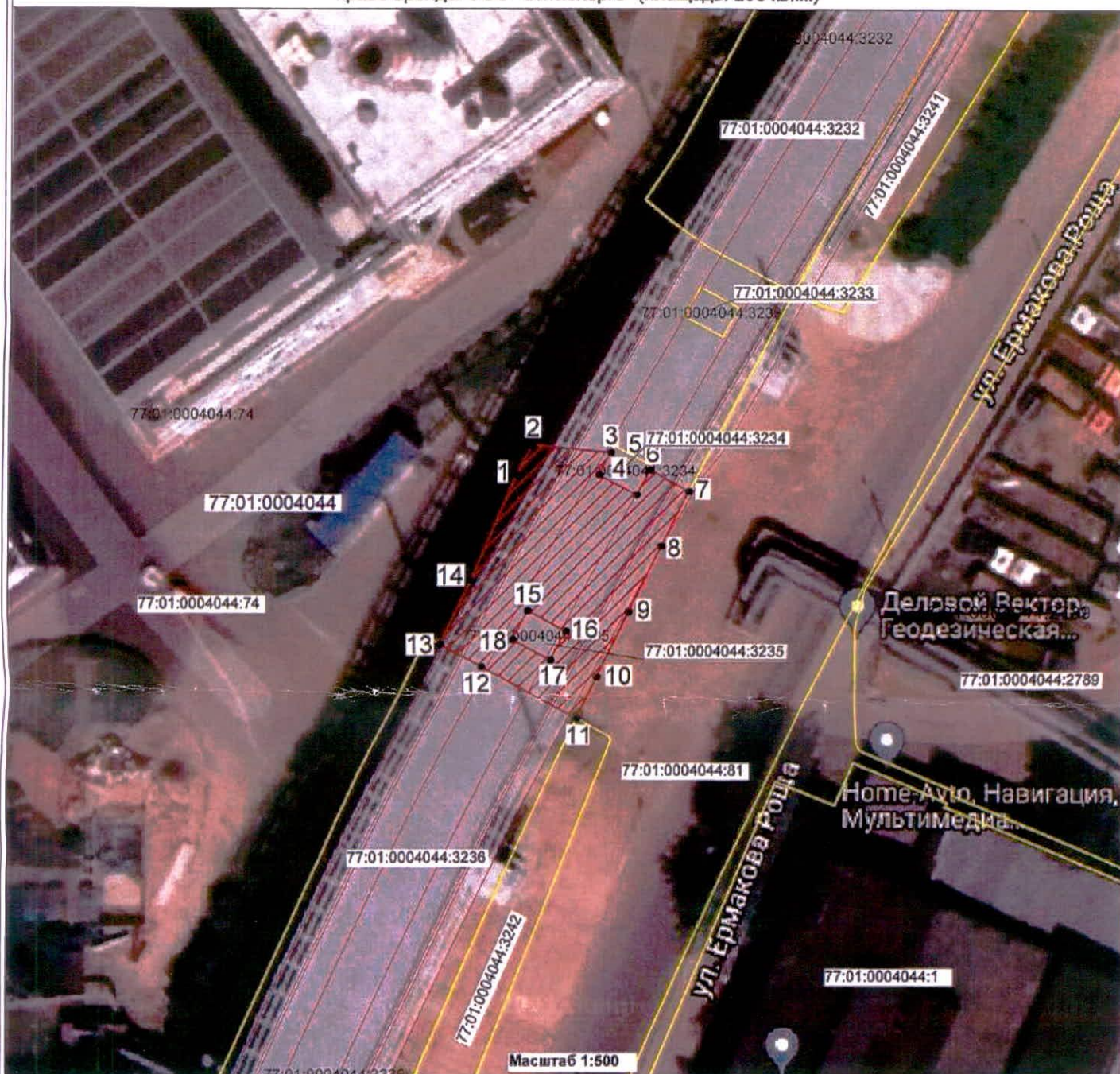

А.О. Иванов

Графическое описание границ публичного сервитута в целях обеспечения строительства, реконструкции объектов инфраструктуры при реализации объекта: «Строительство соединительной ветви между Киевским и Смоленским направлениями Московского Железнодорожного узла» в рамках реализации проекта «Развитие Московского транспортного узла», расположенных в границах земельного участка с кадастровым номером 77:01:0004044:74, предоставленного на праве аренды ООО «Ситизэнерго» (площадь: 298 кв.м.)



Условные обозначения:

- 77:01:0004044 Номер кадастрового квартала
- 77:01:0004044:74 Кадастровый номер земельного участка
-  Проектная граница публичного сервитута
-  Граница кадастрового квартала
- 1 • Характерная точка проектной границы публичного сервитута
-  Проектное местоположение объекта инфраструктуры (Ограждение)

Графическое описание границ публичного сервитута в целях обеспечения строительства, реконструкции объектов инфраструктуры при реализации объекта: «Строительство соединительной ветви между Киевским и Смоленским направлением Московского Железнодорожного узла» в рамках реализации проекта «Развитие Московского транспортного узла», расположенных в границах земельного участка с кадастровым номером 77:01:0004044:74, предоставленного на праве аренды ООО "Ситиэнерго"

Местоположение земельного участка (публичного сервитута)	г. Москва, ул. 2-я Магистральная улица			
Система координат	ПМСК Москвы			
Площадь	298 кв.м			
Перечень характерных точек				
Обозначение характерных точек границы	Координаты, м		Метод определения координат характерной точки	Средняя квадратическая погрешность положения характерной точки (Мт)м
	X	Y		
1	10323,46	1972,80	Аналитический метод	0.10
2	10326,16	1974,23		0.10
3	10325,48	1981,37		0.10
4	10323,46	1980,29		0.10
5	10321,62	1983,75		0.10
6	10323,88	1984,96		0.10
7	10321,93	1988,50		0.10
8	10316,96	1986,00		0.10
9	10311,05	1983,08		0.10
10	10305,12	1980,22		0.10
11	10301,28	1978,40		0.10
12	10306,07	1969,68		0.10
13	10308,13	1965,93		0.10
14	10313,90	1968,75		0.10
1	10323,46	1972,80		0.10
15	10311,14	1973,93		0.10
16	10309,31	1977,39		0.10
17	10306,70	1976,00		0.10
18	10308,53	1972,54	0.10	
15	10311,14	1973,93	0.10	